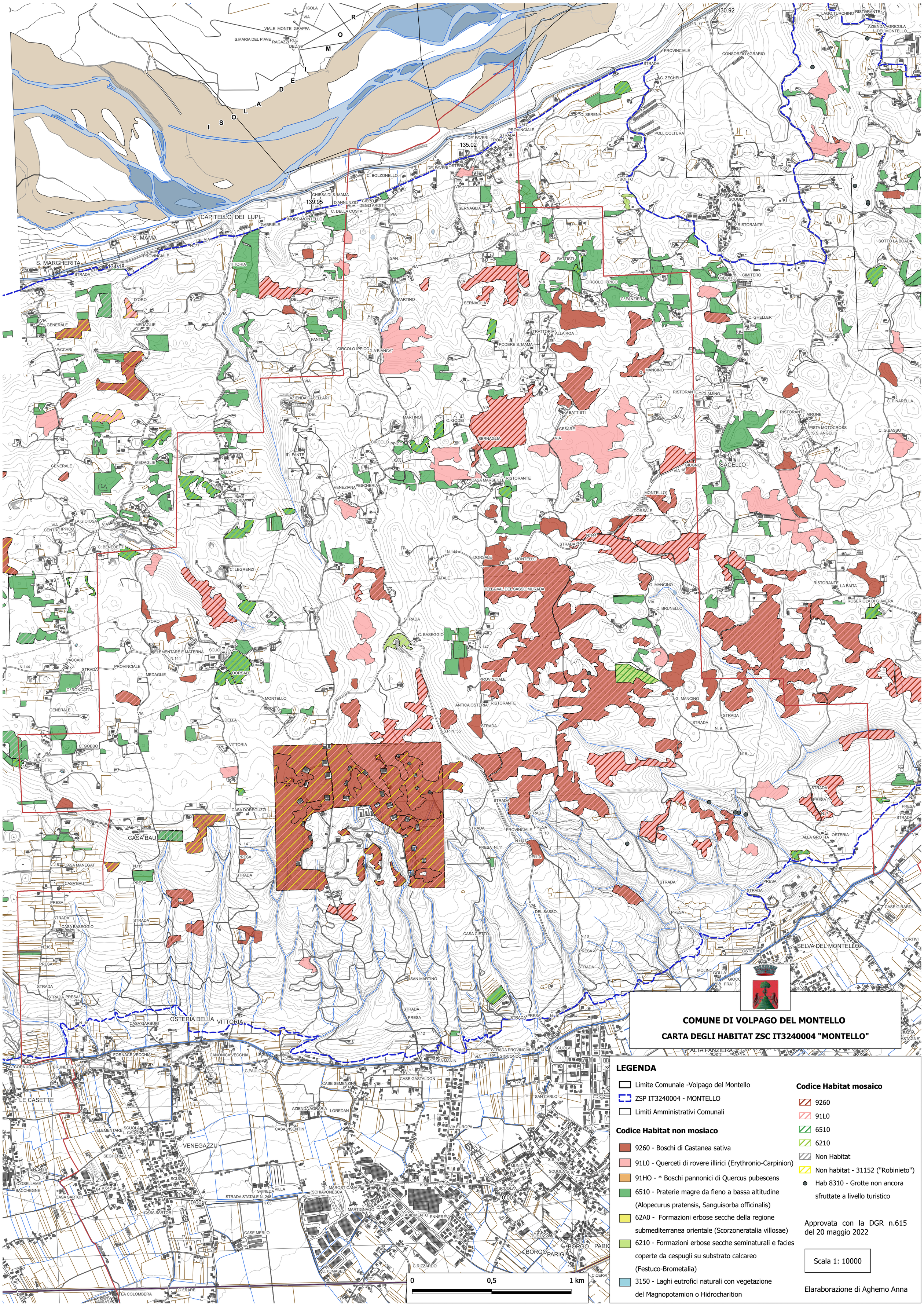
ISOLA DEI MORI
CAPITELLO DEI LUPI
S. MAMA
S. MARGHERITA
SACELLO
SELVA DEL MONTELLO
VOLPAGO DEL MONTELLO
CASA BAU
VENEGAZZU'
LE CASETTE
COMUNE DI VOLPAGO DEL MONTELLO
CARTA DEGLI HABITAT ZSC IT3240004 "MONTELLO"
LEGENDA
Limite Comunale -Volpago del Montello
ZSP IT3240004 - MONTELLO
Limiti Amministrativi Comunali
Codice Habitat non mosaico
9260 - Boschi di Castanea sativa
91L0 - Querceti di rovere illirici (Erythronio-Carpinion)
91HO - * Boschi pannonici di Quercus pubescens
6510 - Praterie magre da fieno a bassa altitudine (Alopecurus pratensis, Sanguisorba officinalis)
62A0 - Formazioni erbose secche della regione submediterranea orientale (Scorzoneratalia villosae)
6210 - Formazioni erbose secche seminaturali e facies coperte da cespugli su substrato calcareo (Festuco-Brometalia)
3150 - Laghi eutrofici naturali con vegetazione del Magnopotamion o Hidrocharition
Codice Habitat mosaico
9260
91L0
6510
6210
Non Habitat
Non habitat - 31152 ("Robinieto")
Hab 8310 - Grotte non ancora sfruttate a livello turistico
Approvata con la DGR n.615 del 20 maggio 2022
Scala 1: 10000
Elaborazione di Aghemo Anna
0
0,5
1 km